

SEZIONE AA'

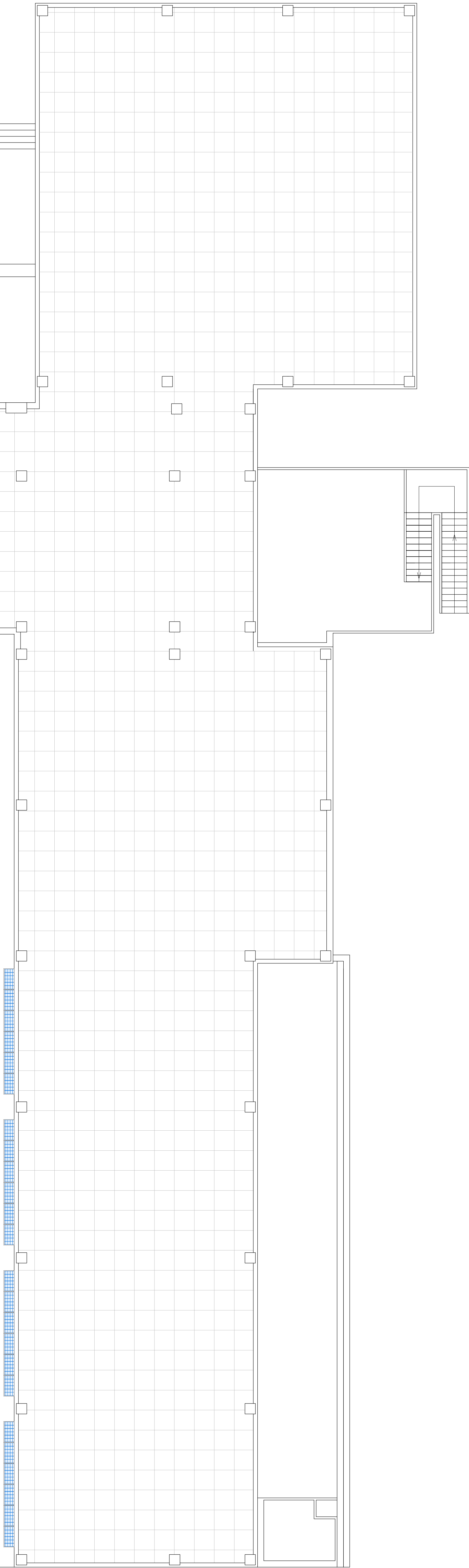

SEZ. AA'

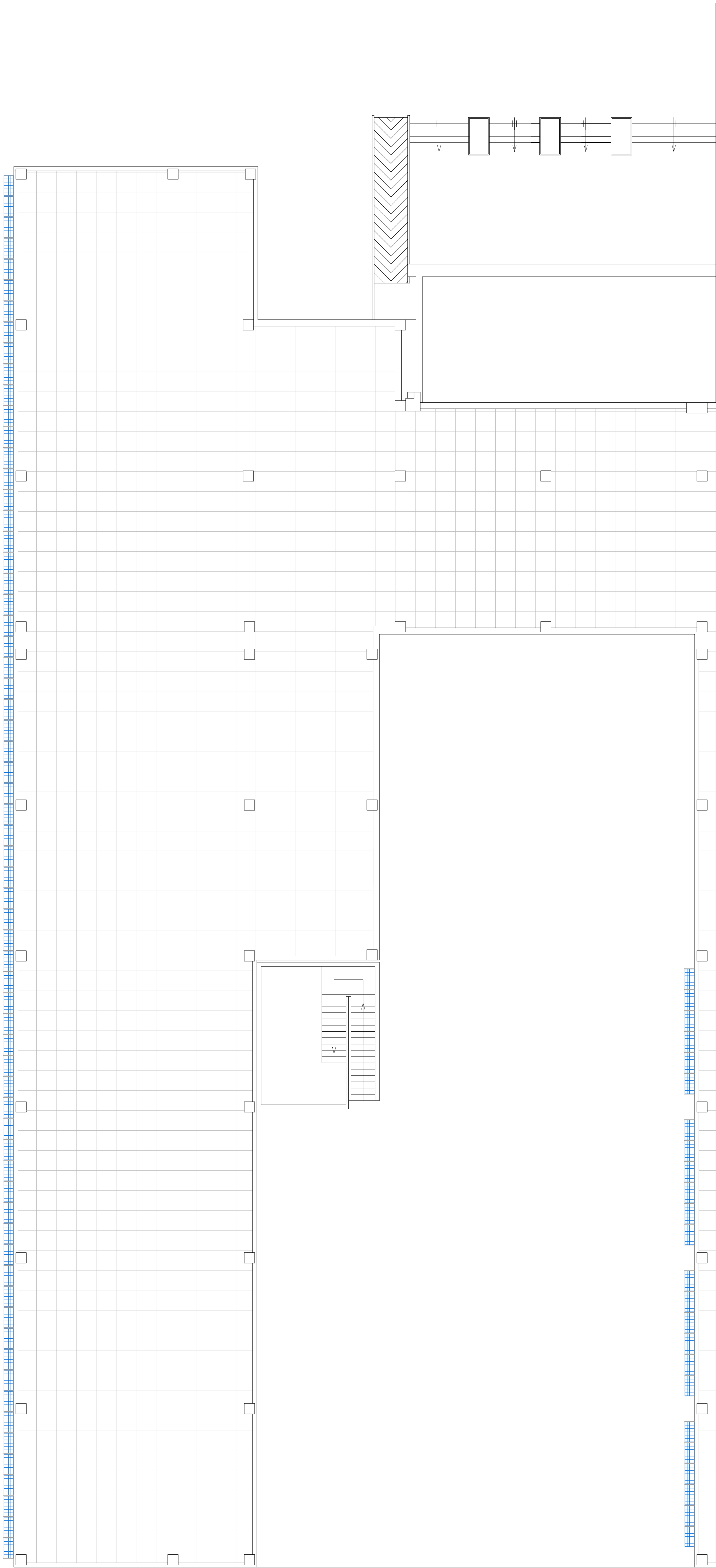

PIANTA DELLE COPERTURE

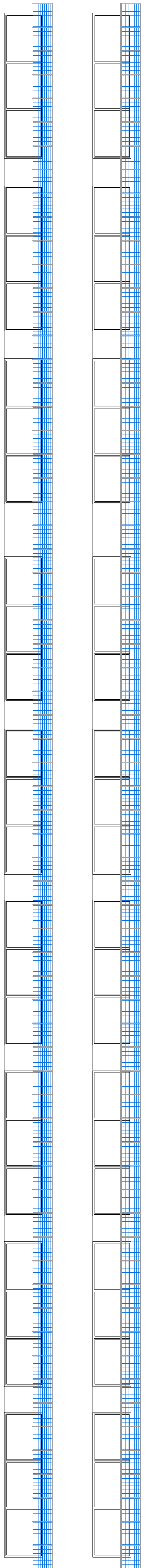

PROSPETTO SUD-OVEST



COMUNE DI MARSALA
(Provincia di Trapani)

Città di Marsala
Provincia di Trapani - C.A.S.

PROGETTO PER LA REALIZZAZIONE DI UN IMPIANTO
FOTOVOLTAICO INTEGRATIVO DA REALIZZARSI
NELL'ISTITUTO COMPRENSIVO "ALCIDE DE GASPERI"
SUCCURSALE TERRENOVE SITA NELLA C/DA TERRENOVE
DEL COMUNE DI MARSALA

Livello Progettazione: PROGETTO ESECUTIVO

COMMITTENTE: Servizio LL.PP. - Comune di Marsala
Responsabile: Luigi Palumbo
Ing. G. Giamberini

PROGETTISTA: Reap-Area edilizia privata
Ing. G. Giamberini

N° Tav.	ELABORATO: LAVORI IMPIANTO
T3	SCALA: 1:100
DATA	DATA: 02/12/2013

REV.	DATA	DESCRIZIONE	REDATTO	CONTROLLATO	APPROVATO

La presente opera è stata redatta e firmata dal progettista, ing. G. Giamberini, in qualità di professionista iscritto all'Albo degli Ingegneri della Provincia di Trapani, n. 123456789, e ha la sua sede professionale in Marsala (Trapani), via Roma, 123. Il presente progetto è valido solo per la presente opera e non può essere utilizzato per altre finalità senza il consenso scritto del progettista.